PROYECTO ESPAÑA — FORMACIÓN, DIDÁCTICA Y TURISMO — 25 AÑOS — Prestige Idiomas Internacional

BREAKOUT

EL TRIÁNGULO DALINANO

¿De qué lugar hablamos?

EMPEZAR

EL TRIÁNGULO DALINIANO

¿DE QUÉ LUGAR HABLAMOS?

PISTA 1

Desde niño pasaba los veranos en este paraje de luz especial, colores intensos y tranquilidad inspoiradora.

PISTA 2

En 1930 decide instalarse allí y compra la primera barraca de pescadores.

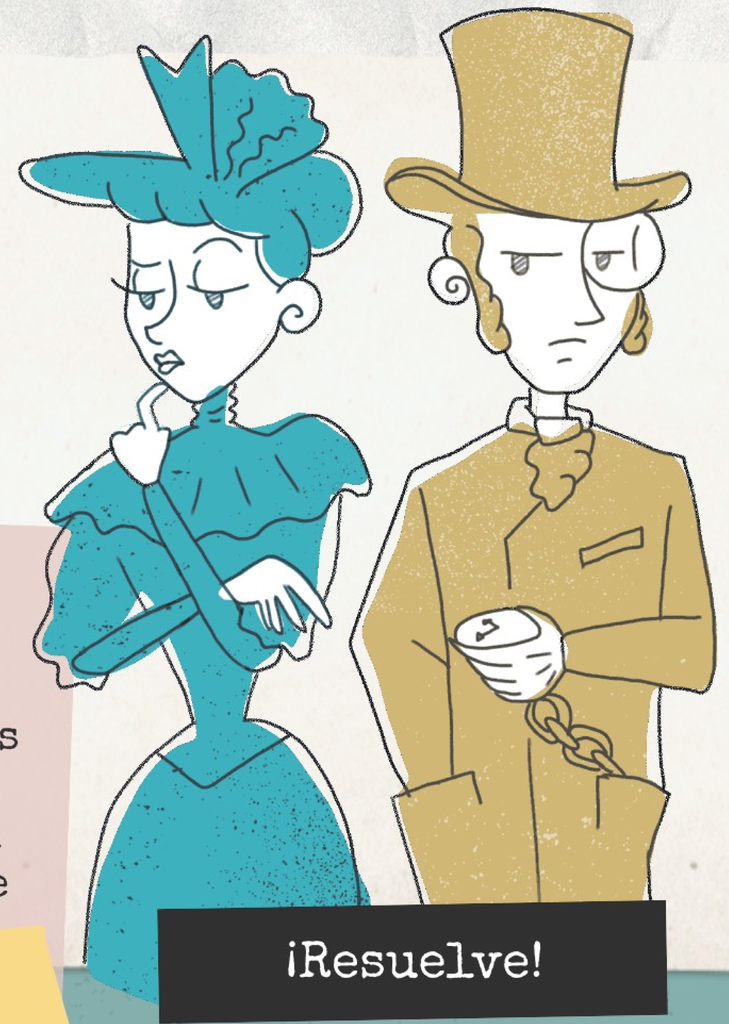

¡Resuelve!

PISTA 3

Excepto los 8 años transcurridos en Estados Unidos, será su vivenda habitual cuando está en España y hasta la muerte de Gala (1982)

PISTA 4

A medida que va mejorando su situación económica, Dalí va ampliando la vivienda y será el lugar donde el artista encuentra la inspiración necesaria para sus creaciones.

¿DE QUÉ LUGAR HABLAMOS?

PISTA 1

Dalí lo adquiere en 1969 en un estado ruinoso pero con un aire romántico que es lo qe precisamente le atrajo.

PISTA 2

Su genio creativo consiguió crear un ambiente insospechado con una decoración interior bastante austera, sobria y de gran belleza.

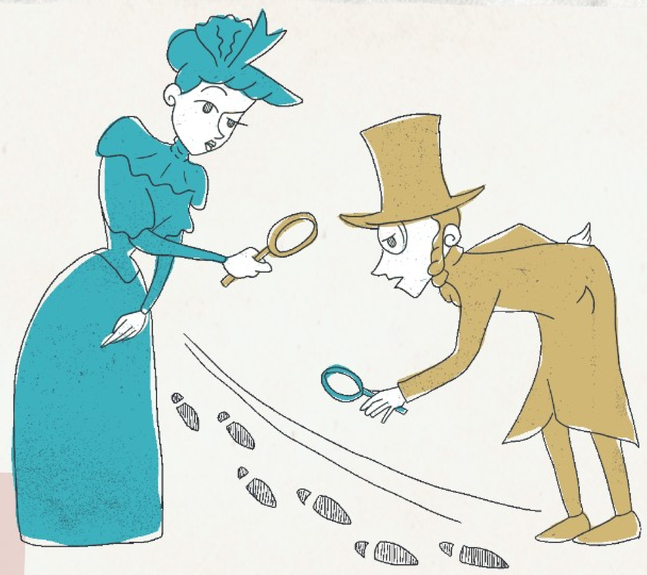

PISTA 3

El artista se lo regala a su musa para que disfrute de su espacio propio y sea su refugio. El pintor solo podía acudir bajo la invitaciñon de Gala.

PISTA 4

A la muerte de Gal, en 1982, Dalí se traslada allí e instala su estudio. En 1984, a causa de un incendio, el pintor tuvo que ser trasladado a la Torre Galatea

¡Resuelve!

¿DE QUÉ LUGAR HABLAMOS?

PISTA 1

Está situado en el antiguo teatro principal de la ciudad (obra iniciada en 1894 y quemada al finalde la Guerra Civil en 1939)

PISTA 2

En 1960, Dalí expuso aquí por primera vez de forma conjunta con sus compañeros de clase.

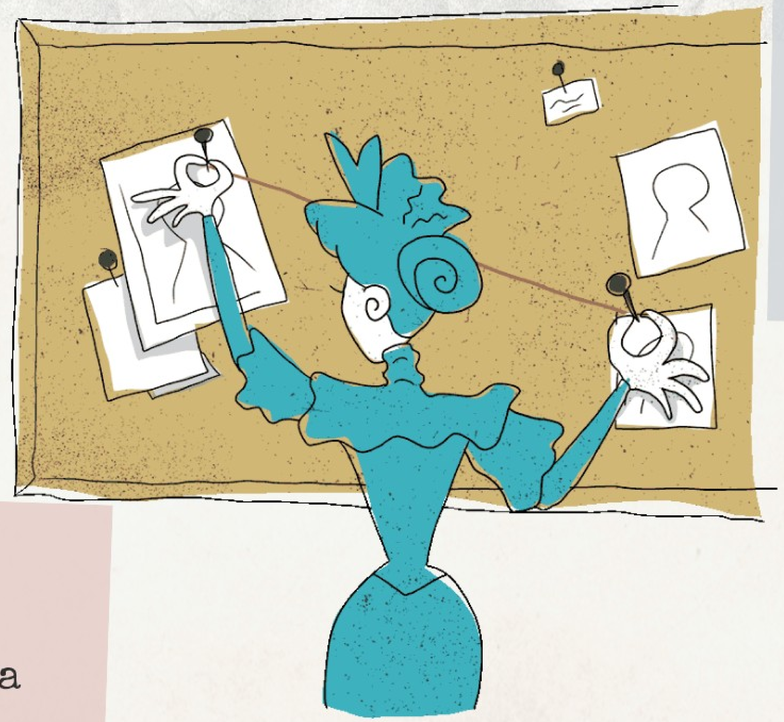

PISTA 3

En 1960, el alcalde de su ciudad natal le solicita la donación de una obra del artista y Dalí le responde que no solo le regalaría un cuadro sino todo el museo.

PISTA 4

Se inician las obras en 1970 y se inaugura oficialmente el 28 de septiembre de 1974. No se trata de un edficio acabado sino abierto a futuras incorporaciones.

¡Resuelve!

¿DÓNDE ESTAMOS SI VEMOS LAS SIGUIENTES IMÁGENES?

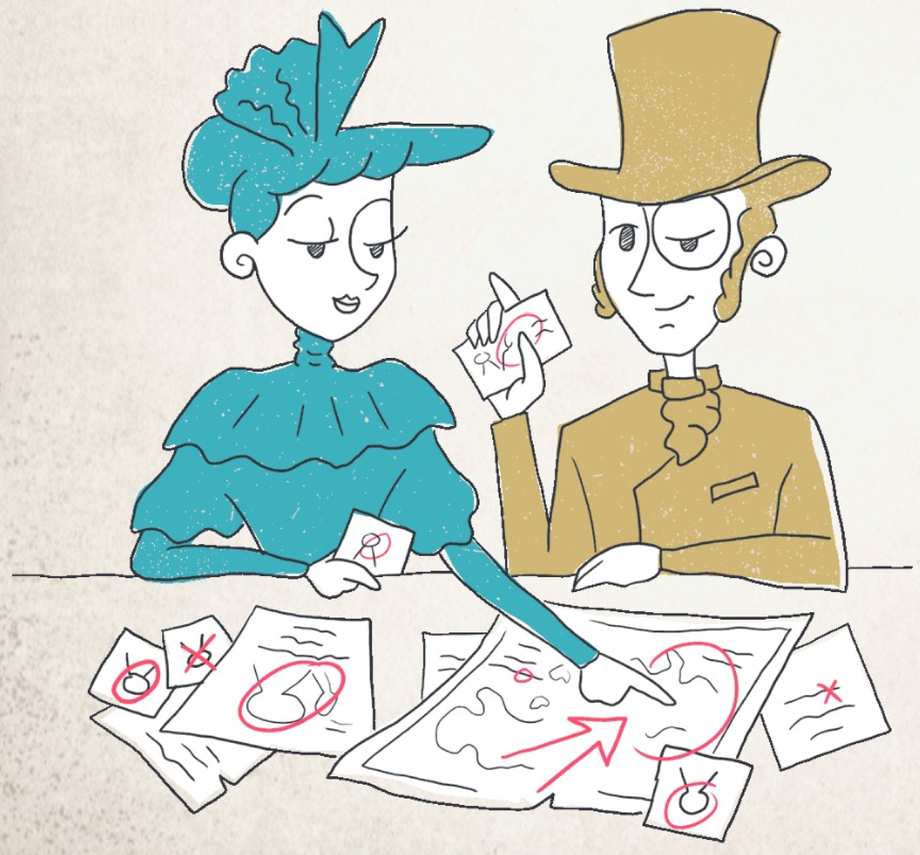

¡Empezar!

1

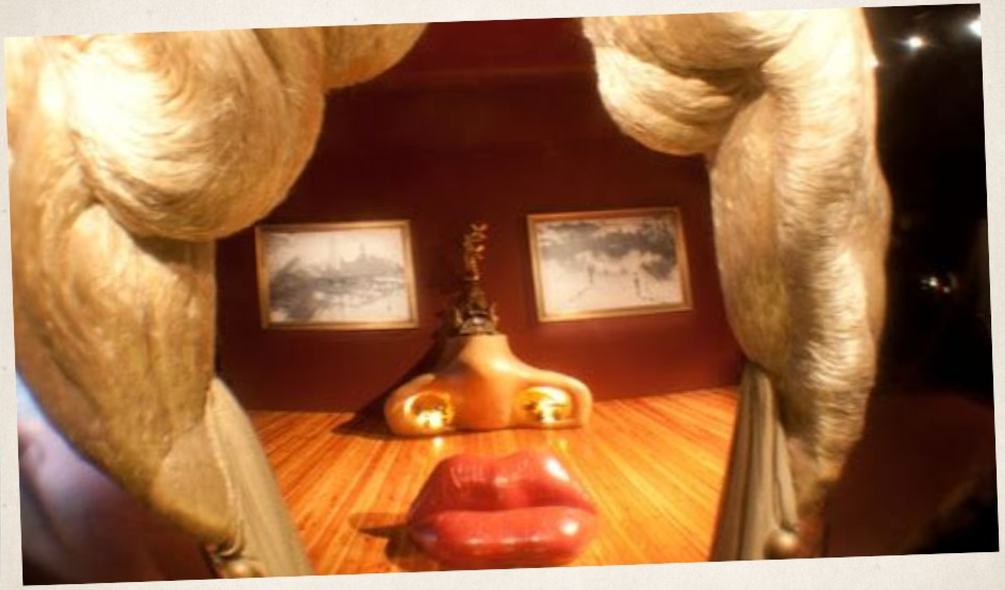

2

3

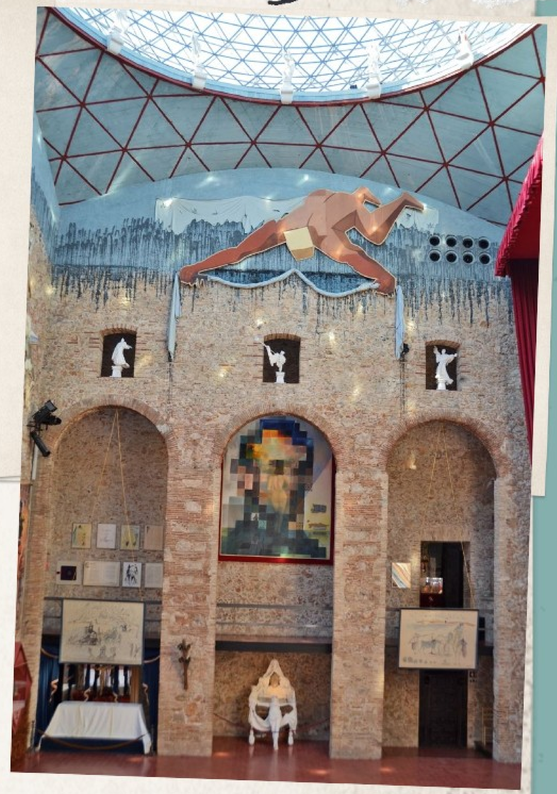

¡Resuelve!

1

2

3

¡Resuelve!

1

2

3

¡Resuelve!

¿VERDAD O NO?

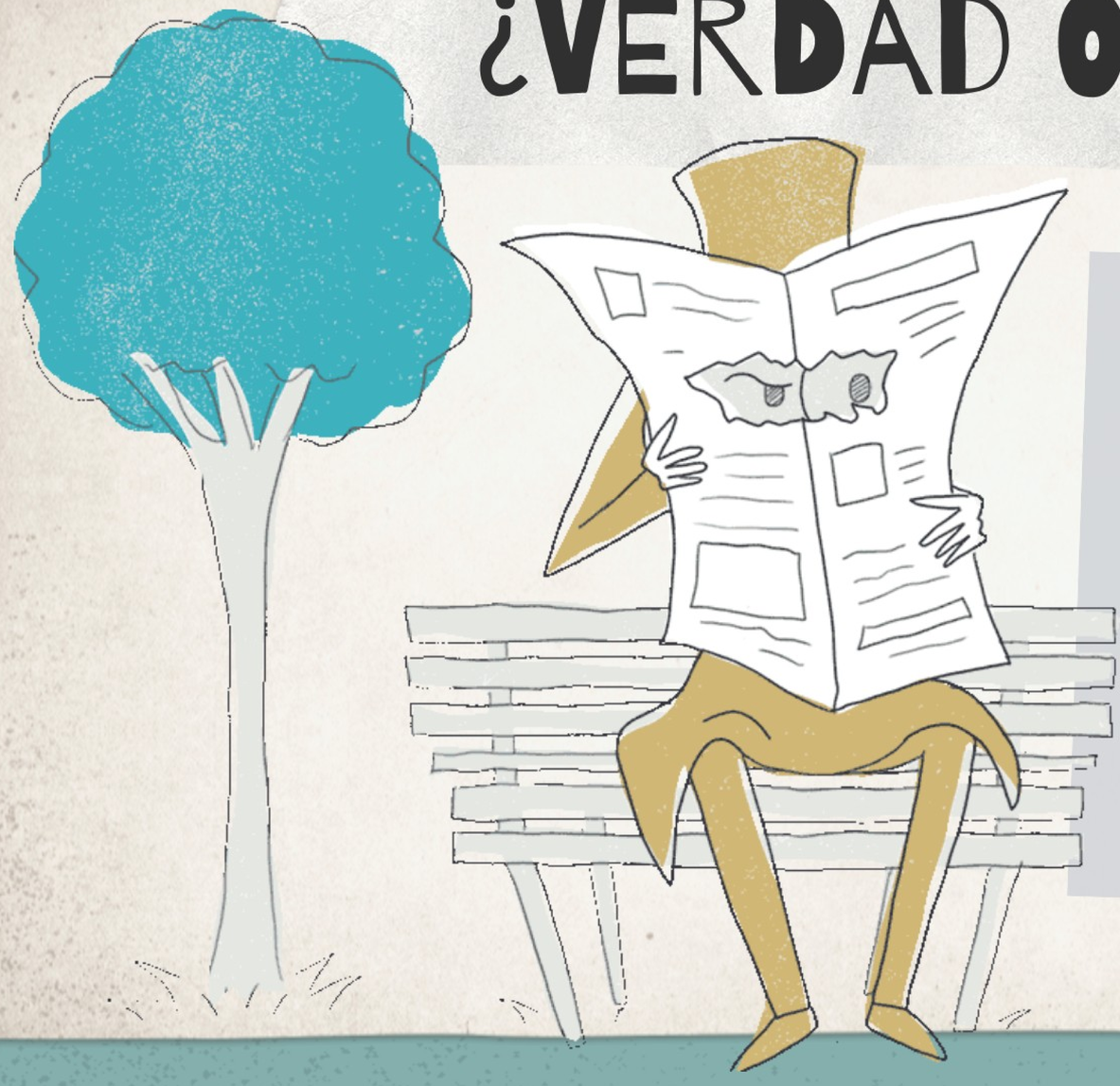

PISTA 2

Vamos a poner a prueba todo lo que sabes sobre Dalí y el Triángulo Daliniano . Lee detenidamente cada frase y selecciona la respuesta correcta.

¡Empezar!

Dalí vivió toda su vida en su casa de Portlligat hasta que falleció Gala.

Verdadero

Falso

El Castillo de Púbol, lugar que Dalí regaló a su esposa Gala, era un lugar austero, sobrio y de gran belleza.

Verdadero

Falso

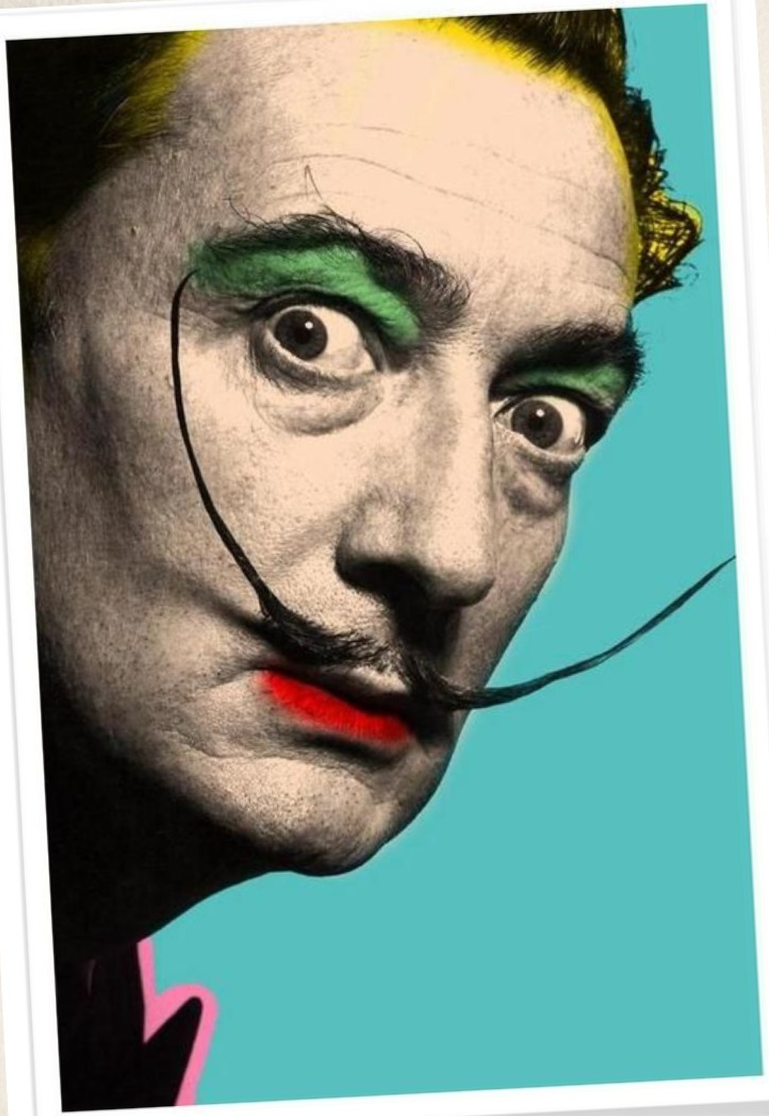

Dalí visitaba a Gala en su castillo cada vez que quería.

Verdadero

Falso

El Teatro-Museo de Dalí en Figueras se inauguró oficialmente el 28 de septiembre de 1974.

Verdadero

Falso